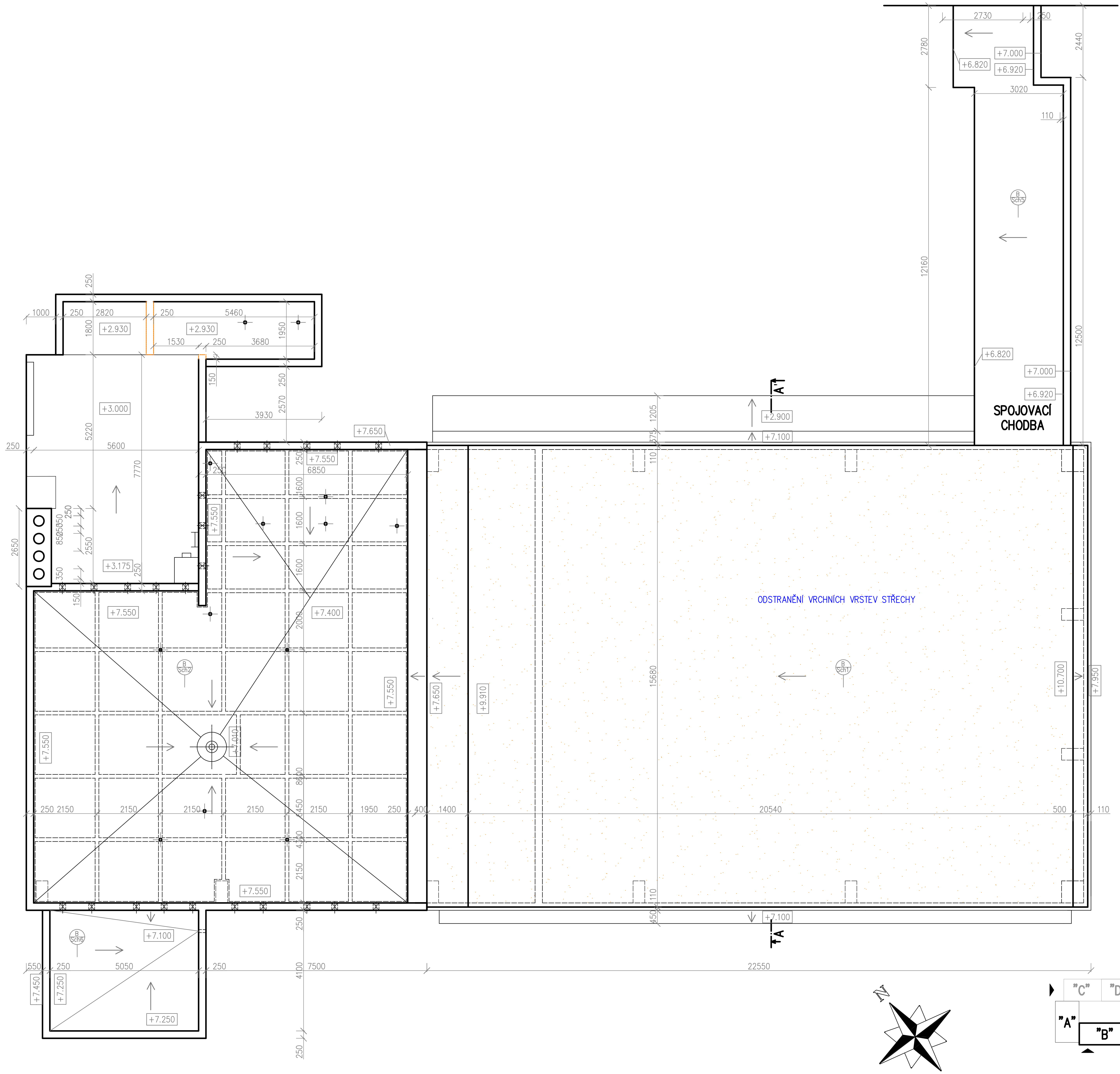

POZNÁMKA:

BOURACÍ A DEMONTÁŽNÍ PRÁCE SOUVISEJÍCÍ S REKONSTRUKCÍ HYGIENICKÉHO ZAŘÍZENÍ A ZTI V CELÉM OBJEKTU:

- DEMONTÁŽ STÁVAJÍCÍCH SANITÁRNÍCH ZAŘIZOVACÍCH PŘEDMĚTŮ, VČ. BATERIÍ V CELÉ BUDOVĚ.
- UBOURÁNÍ KERAMICKÝCH OBKLADŮ U STÁVAJÍCÍCH HYGIENICKÝCH ZAŘÍZENÍ (WC, SPRCHY, UMÝVÁRNY, PRACOVNÍ PLOCHY U UMYVADEL, DŘEZŮ APOD.).
- UBOURÁNÍ KERAMICKÉ DLAŽBY, VČETNĚ PODKLADNÍ VRSTVY U STÁVAJÍCÍCH HYGIENICKÝCH ZAŘÍZENÍ (WC, SPRCHY, UMÝVÁRNY A PRACOVNÍ PROSTORY).
- VYBOURÁNÍ STÁVAJÍCÍCH DĚLÍCÍCH PŘÍČEK V MÍSTĚ REKONSTRUOVANÝCH HYG. MÍSTNOSTÍ A KUCHYŇSKÝCH KOUTŮ.
- VYBOURÁNÍ STÁVAJÍCÍCH PŘÍČEK ŠACHET A OBEZDÍVEK STÁVAJÍCÍCH ROZVODŮ, VČETNĚ ODSTRANĚNÍ (PROVIZORNÍHO ZASLEPENÍ) ROZVODŮ ZTI, VZT, ÚT A ELEKTROINSTALACE.
- BOURACÍ PRÁCE TÝKAJÍCÍ SE RŮZNÝCH ZASEKÁNÍ ZTI, ÚT, VZT A ELEKTROINSTALAČNÍCH ROZVODŮ V DOTČENÝCH MÍSTNOSTECH.
- VYBOURÁNÍ OTVORŮ PRO PŘÍVOD A ODVOD VZDUCHU.

BOURACÍ A DEMONTÁŽNÍ PRÁCE SOUVISEJÍCÍ S BEZBARIÉROVÝMI ÚPRAVAMI, ELEKTROINSTALACÍ A PBŘ:

- BOURACÍ A DEMONTÁŽNÍ PRÁCE TÝKAJÍCÍ SE DALŠÍCH ÚPRAV V INTERIÉRU DLE PBŘ (DEMONTÁŽ STÁVAJÍCÍCH NEVYHOVUJÍCÍCH DVEŘÍ, VČETNĚ ZÁRUBNÍ A UBOURÁNÍ PŘÍČEK).
- VYBOURÁNÍ OTVORU PRO NOVÝ ÚNIKOVÝ VSTUP V MÍSTĚ STÁVAJÍCÍ SPOJOVACÍ CHODBY.
- VYBOURÁNÍ OTVORU PRO NOVÉ DVEŘE U VYVÝŠENÉHO PROSTORU KOTELNY – VZNIK NOVÉ MÍSTNOSTI ÚSTŘEDNA – ŠKOLNÍ ROZHLAS.
- VYBOURÁNÍ OTVORU PRO NOVÝ BB PŘÍSTUP DO MÍSTNOSTI „VSTUPNÍ VESTIBUL" VEDLE VSTUPNÍHO SCHODIŠTĚ.
- DEMONTÁŽ STÁVAJÍCÍCH PODLAHOVÝCH KRYTIN (LINOLEUM, PŘÍP. ZÁTĚŽOVÝ KOBEREC) V UČEBNÁCH A KANCELÁŘÍCH, VČETNĚ STÁVAJÍCÍCH PODKLADNÍCH VRSTEV.
- DEMONTÁŽ VYSTROJENÍ VÝTAHOVÉ ŠACHTY, VČETNĚ UBOURÁNÍ CELÉ STÁVAJÍCÍ STROJOVNY VÝTAHU (6.NP) A STROPNÍ/STŘEŠNÍ ČÁSTI NAD SCHODIŠŤOVÝM PROSTOREM.
- DEMONTÁŽ STÁVAJÍCÍCH SCHODIŠŤOVÝCH ZÁBRADLÍ.
- UBOURÁNÍ STÁVAJÍCÍ KERAMICKÉ DLAŽBY V PROSTORU OSAZENÍ NOVÉ INTERIÉROVÉ ZDVIHACÍ PLOŠINY.
- DEMONTÁŽ STÁVAJÍCÍ KONSTRUKCE OBČERSTVENÍ, VČETNĚ VYZDĚNÉHO ZÁZEMÍ SKLADU OBČERSTVENÍ.
- DEMONTÁŽ STÁVAJÍCÍCH ELEKTROINSTALAČNÍCH ROZVODŮ, ROZVADĚČŮ A ROZVODNIC, SVÍTIDEL UMĚLÉHO OSVĚTLENÍ, DOMOVNÍCH ZÁSUVEK A DALŠÍCH ZAŘÍZENÍ V OBJEKTU ŠKOLY.
- BOURACÍ PRÁCE SOUVISEJÍCÍ S NUTNÝMI ÚPRAVAMI STÁVAJÍCÍCH VYZDÍVEK NIK A PILÍŘŮ PRO HLAVNÍ A PODRUŽNÉ ROZVADĚČE, ČI ROZVODNICE.
- DEMONTÁŽ ČÁSTI STÁVAJÍCÍHO PROTIHLUKOVÉHO OBLOŽENÍ PRO PŘÍPADNÉ ÚPRAVY ELEKTROINSTALACE.
- DEMONTÁŽ PŮVODNÍHO NEFUNKČNÍHO TEPLOVODU Z KOTELNY.
- BOURACÍ PRÁCE TÝKAJÍCÍ SE RŮZNÝCH ZAPRAVENÍ ZTI, ÚT, VZT A ELEKTROINSTALAČNÍCH ROZVODŮ A PŘÍP. VYTVOŘENÍ PROSTUPŮ PRO NOVÉ ROZVODY.

BOURACÍ A DEMONTÁŽNÍ PRÁCE SOUVISEJÍCÍ S ENERGETICKY ÚSPORNÝM OPATŘENÍM:

- DEMONTÁŽ STÁVAJÍCÍCH VÝPLNÍ VNĚJŠÍCH OTVORŮ, VČETNĚ VNĚJŠÍCH A VNITŘNÍCH PARAPETŮ (KOVOVÁ A DŘEVĚNÁ OKNA, LUXFERY, KOVOVÉ DVEŘNÍ SESTAVY, VSTUPNÍ DVEŘE A SESTAVY ZÁDVEŘÍ, PLECHOVÁ VRATA A PLECHOVÉHO VÝLEZU NA STŘECHU).
- ŠETRNÉ ODSTRANĚNÍ KABŘINCOVÉHO OBKLADU NA BUDOVĚ A Z 4.NP TAK, ABY MOHL BÝT OBKLAD VYUŽIT NA OPRAVY A DOPLNĚNÍ MÍST U ÚPRAVY OKEN.
- UBOURÁNÍ STÁVAJÍCÍ NEVYUŽÍVANÉ LODŽIE U BUDOVY A.
- UBOURÁNÍ STÁVAJÍCÍHO OBLOŽENÍ VSTUPNÍHO SCHODIŠTĚ, VČETNĚ PODKLADNÍ VRSTVY.
- UBOURÁNÍ STÁVAJÍCÍCH NEVYHOVUJÍCÍCH ČÁSTÍ ANGLICKÝCH DVORKŮ.
- DEMONTÁŽ STÁVAJÍCÍHO VENKOVNÍHO SVODU.
- DEMONTÁŽ OCELOVÝCH PRVKŮ (MŘÍŽE, VSTUPNÍ ROHOŽKY, ÚCHYTY APOD.)
- ODSTRANĚNÍ NESOUDRŽNÝCH OMÍTEK A NARUŠENÉHO OZDOBNÉHO PILÍŘE U BUDOVY B.
- DEMONTÁŽ MŘÍŽEK ODVĚTRÁVACÍCH OTVORŮ NA FASÁDĚ.
- DEMONTÁŽ A ODSTRANĚNÍ OPLECHOVÁNÍ (VENKOVNÍCH PARAPETŮ A ŘÍMS) A DEMONTÁŽ OPLECHOVÁNÍ A ZASTŘEŠENÍ STÁVAJÍCÍHO VZT, VČETNĚ PŘÍP. UBOURÁNÍ STÁVAJÍCÍHO OBEZDĚNÍ.
- UBOURÁNÍ PŘÍP. VRCHNÍCH VRSTEV STŘEŠNÍ KRYTINY DLE POŽADOVANÉ SKLADBY ZATEPLENÍ.
- DEMONTÁŽ STÁVAJÍCÍCH ODVĚTRÁVACÍCH KOMÍNKŮ, VPUSTÍ, POCHOZÍCH LÁVEK A ŽEBŘÍKŮ NA STŘECHÁCH.
- VYČIŠTĚNÍ VPUSTÍ ANGLICKÝCH DVORKŮ ČI JEJICH DEMONTÁŽ V PŘÍPADĚ NEFUNKČNOSTI.
- DEMONTÁŽ POPISNÝCH TABULEK A CEDULÍ.
- DEMONTÁŽ VNĚJŠÍCH ELEKTRO VYPÍNAČŮ, VNĚJŠÍCH ZVONKŮ A MLUVÍTEK, ODSTRANĚNÍ STÁVAJÍCÍCH NEFUNKČNÍCH SDĚLOVACÍCH A NN KABELŮ ULOŽENÝCH PO FASÁDĚ, VČ. PŘÍP. ANTÉN.
- DEMONTÁŽ STÁVAJÍCÍHO HROMOSVODU PRO JEHO ÚPRAVU A REVIZI.
- BOURACÍ ČI DEMONTÁŽNÍ PRÁCE TÝKAJÍCÍ SE ÚPRAV S NOVÝM VZT – NAPOJENÍ, ODSTRANĚNÍ ČI PROVIZORNÍHO ZASLEPENÍ ROZVODŮ ZTI, ÚT A ELEKTROINSTALACE.
- VYBOURÁNÍ OTVORŮ PRO PŘÍVOD A ODVOD VZDUCHU VZT JEDNOTEK (JÁDROVÉ VRTÁNÍ).

ZEMNÍ PRÁCE, ZÁKLADY A ANGLICKÉ DVORKY A CHODNÍKY:

- PŘEDPOKLÁDAJÍ SE ÚPRAVY CHODNÍKU, ANGLICKÝCH DVORKŮ A VYBUDOVÁNÍ NOVÝCH CHODNÍKŮ ZE ZÁMKOVÉ DLAŽBY. BUDE NUTNÉ ZALOŽENÍ VENKOVNÍ PLOŠINY, NOVÉHO ÚNIKOVÉHO SCHODIŠTĚ A PŘÍP. ZEMNÍ PRÁCE TÝKAJÍCÍ SE ÚPRAVY BLESKOSVODNÉ SÍTĚ.
- NOVĚ JE NAVRŽENO ZALOŽENÍ PRO ÚNIKOVÉ SCHODIŠTĚ POMOCÍ ŽB PATEK, DÁLE ZÁKLAD V TECHNICKÉM PODLAŽÍ V BUDOVĚ A POD INSTALAČNÍ ŠACHTOU A ZÁKLAD POD ZDVIHACÍ PLOŠINOU VEDLE HLAVNÍHO VSTUPU DO BUDOVY ZUŠ DLE ZVOLENÉ TECHNOLOGIE.
- ANGLICKÉ DVORKY BUDOU OPRAVENY A DOPLNĚNY O VPUSTĚ S DOPOJENÍM NA KANALIZACI, VČETNĚ NÁHRADY POŠKOZENÝCH OBKLADŮ.
- DVOREK PŘED BUDOVOU B BUDE VIZUÁLNĚ ODPOVÍDAT PŮVODNÍMU ŘEŠENÍ, S TÍM ROZDÍLEM, ŽE NYNĚJŠÍ KOVOVÉ ZÁBRADLÍ U SÁLU BUDE ZRUŠENO A ZŮSTANE POUZE OCHRANNÝ ROŠT. PRO VYTVOŘENÍ VHODNÉHO SPÁDU A ODVODNĚNÍ SE PŘEDPOKLÁDÁ ODSTRANĚNÍ STÁVAJÍCÍ BET. MAZANINY A VYTVOŘENÍ NOVÉ, S FUNKČNÍM SPÁDEM, PRO NAPOJENÍ NA NOVÝ ODVOD KANALIZACE.
- CHODNÍK PŘED PPP BUDE OPRAVEN TAK, ABY OTVORY TP BYLY VÝŠE A NEDOCHÁZELO K ZATÉKÁNÍ. STÁVAJÍCÍ NEFUNKČNÍ SKLADBA BUDE ODSTRANĚNA A BUDE POLOŽENA NOVÁ OBDÉLNÍKOVÁ ZÁMKOVÁ DLAŽBA.
  STÁVAJÍCÍ ZÍDKA PŘED CHODNÍKEM PPP BUDE ZKRÁCENA NA ÚROVEŇ + 50 MM NAD ÚROVNÍ NAVAZUJÍCÍHO CHODNÍKU UL. PALACKÉHO A BUDE KOPÍROVAT TENTO SPÁD. DOPLNÍ SE BETONOVÉ KRYCÍ DESKY A OCELOVÉ KRUHOVÉ ZÁBRADLÍ PO CELÉ DÉLCE CHODNÍKU. POKUD BUDE ZJIŠTĚNA PŘI REALIZACI NESTABILNÍ VRSTVA OPĚRKY, BUDE VYBETONOVANÁ A VYARMOVÁNA NOVÁ VRSTVA TAK, ABY BYLO MOŽNÉ KOTVENÍ NOVÉHO OCELOVÉHO ZÁBRADLÍ. ZÁBRADLÍ BUDE PROVEDENO DO VÝŠKY 1 M S KRUHOVÝM MADLEM A 2 SUBTILNÍMI VODOROVNÝMI PRVKY A SLOUPKY.
- KOLEM FASÁDY BUDE OBNOVEN OKAPOVÝCH CHODNÍK. PO ZATEPLENÍ FASÁDY BUDE PROVEDEN DOSYP ŠTĚRKOVOU DRTÍ A PROVEDENO PŘEKRYTÍ BETONOVOU DLAŽBOU.

LEGENDA:

- STÁVAJÍCÍ KONSTRUKCE
- BOURANÉ KONSTRUKCE
- nPi ÚPRAVA PODLAHY PRO NOVOU PODLAHOVOU KRYTINU

AKCE/PROJECT	ENERGETICKÉ ÚSPORY BUDOVY ZUŠ ROKYCANY
ZPRACOVATEL/DESIGNER	GREENTHERM CAD s.r.o., K PAPÍRNĚ 172/26, 312 00 PLZEŇ, tel.:+420 377 416 625, www.greenthermcad.com
AUTORIZACE/AUTHORIZATION	
MÍSTO STAVBY/LOCATION	Jiráskova 181, 337 01 Rokycany
INVESTOR/DEVELOPER	Základní umělecká škola Rokycany, Jiráskova 181, 337 01
HIP/CHIEF DESIGN ENGINEER	ING. SOŇA FISCHEROVÁ
PROJEKTANT/DESIGNED BY	ING. SOŇA FISCHEROVÁ
KONTROLOVAL/CHECKED BY	ING. SOŇA FISCHEROVÁ
REVIZE/REVISION — ČÍSLO/NUMBER, PŘEDMĚT REVIZE/SCOPE OF REVISION, DATUM/DATE	
STUPEŇ PD/DESIGN STAGE	DOKUMENTACE PRO PROVÁDĚNÍ STAVBY
ČÁST/PART	ARCHNITEKTONICKO-STAVEBNÍ ŘEŠENÍ
DÍLČÍ ČÁST/PARTIAL SECTION	BOURACÍ PRÁCE
OBJEKT/OBJECT	BUDOVA "B"
OBSAH/TITLE	PŮDORYS STŘECHY
DATUM/DATE	8/2025
MĚŘÍTKO/SCALE	1:50
FORMÁT/PAPER FORMAT	610x420
ČÍSLO AKCE/PROJECT No.	
ARCH. ČÍSLO/DRAWING No.	24 2604
POŘ. ČÍSLO/SERIAL No.	D.1.1.3.12
PARÉ/COPY	